

Association des Infirmiers Libéraux du Bassin d'Alès



Coopération médecin/infirmier pour des séances individuelles d'ETP porteurs de maladies dans un parcours de soins

LEADERSHIP

LEADERSHIP

AILBA

AILBA

Florence JAKOVENKO
Brigitte LECOINTRE
Raphaël DONTENVILLE
Dominique JAKOVENKO



Présentation de l'association :

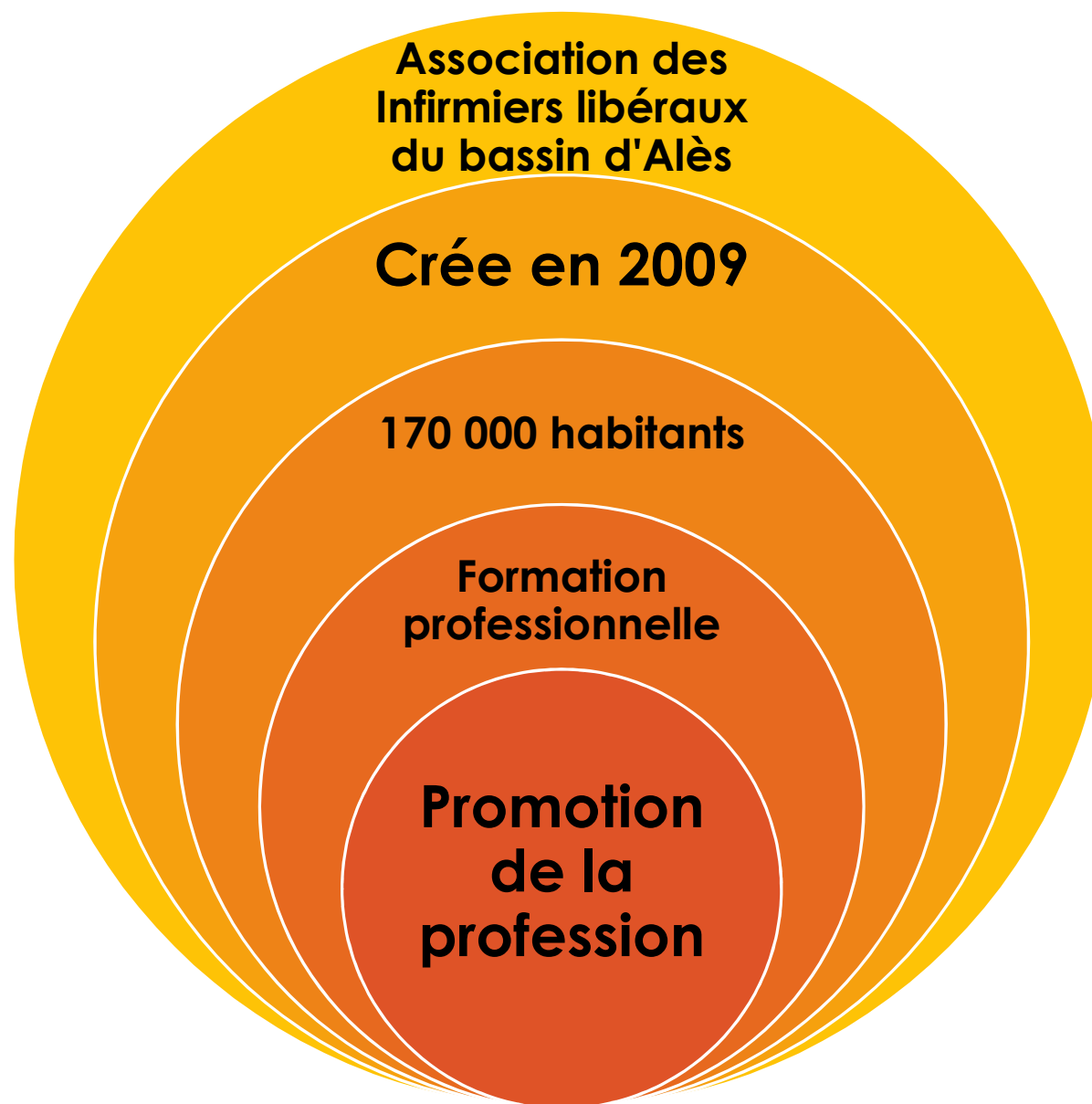

Constat National : problématique de santé publique

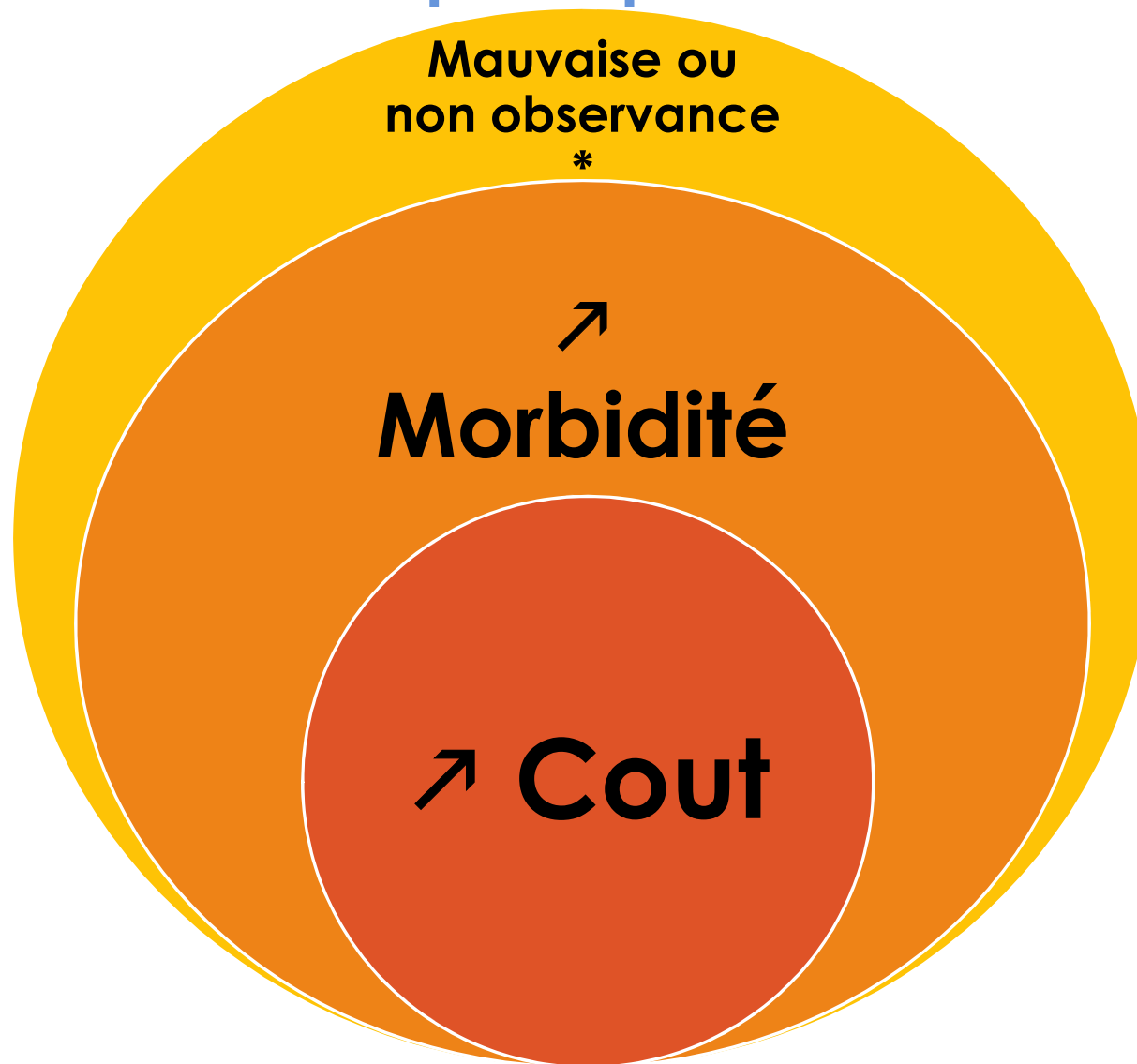

*'IMS Health 2012
13e Congrès Européen Francophone des infirmier(e)s
clinicien(ne)s consultant(e)s et de pratique avancée

Constat local : problématique de santé publique

Absence de fluidité dans la circulation de l'information entre les professionnels de santé au sein des parcours de soins complexes

Pénurie médicale

**Liens étroits entre :
médecins-
associations
de patients et
infirmiers**

Analyse :



Analyse :

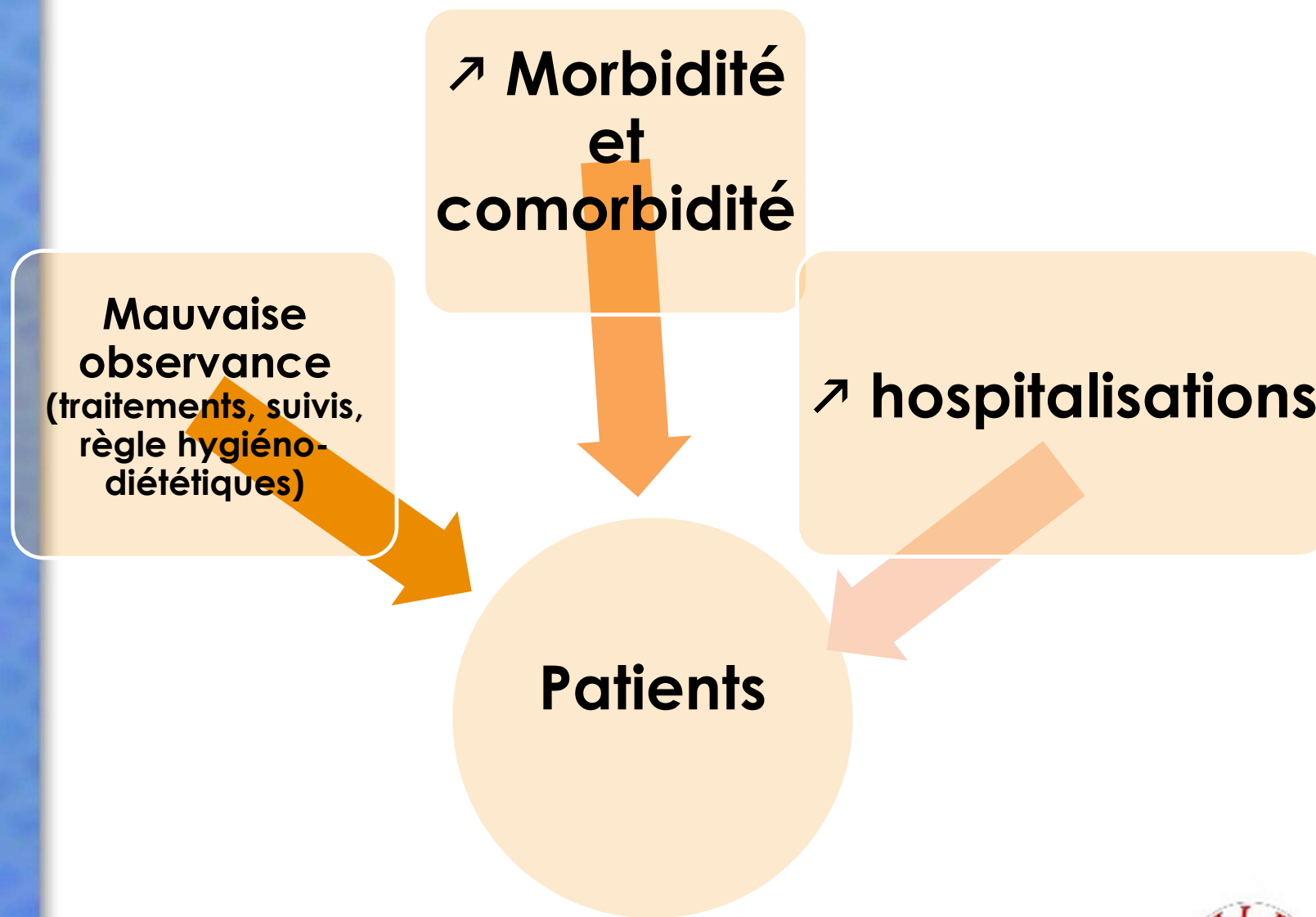

Leadership clinique - définition* :

Capacité d'influence, pour la santé des patients/famille ou des communautés/populations, fondée sur la connaissance et l'expertise.

Fait preuve de leadership clinique l'infirmière dont l'expertise est reconnue et qui, par sa capacité d'influence, fait avancer les pratiques et contribue à l'amélioration des soins et des services.

Le leadership infirmier comprend la réflexion critique, l'intervention et la représentation, et il se manifeste dans tous les rôles et les domaines de la pratique.

*Association des infirmières et infirmiers du Canada, 2009
13e Congrès Européen Francophone des infirmier(e)s
clinicien(ne)s consultant(e)s et de pratique avancée

Leadership au niveau national et régional



Prise de conscience du
contexte
Social
Économique
Politique
Professionnel



Projet Expérimentation

Objectifs :
Mode de prise en
charge novateur dans le
but d'améliorer la
qualité et la sécurité des
soins
Inscrire la consultation
infirmière à la
nomenclature



Recherche du soutien
du ministère de la
santé et de la CNAM

Donner un caractère
national au projet
Présenter le projet
comme une
évidence aux
instances régionales
ARS - CPAM



Positionner
l'infirmière
dans un
contexte de
réforme du
système de
soins

Promouvoir le rôle
autonome

Leadership au niveau local

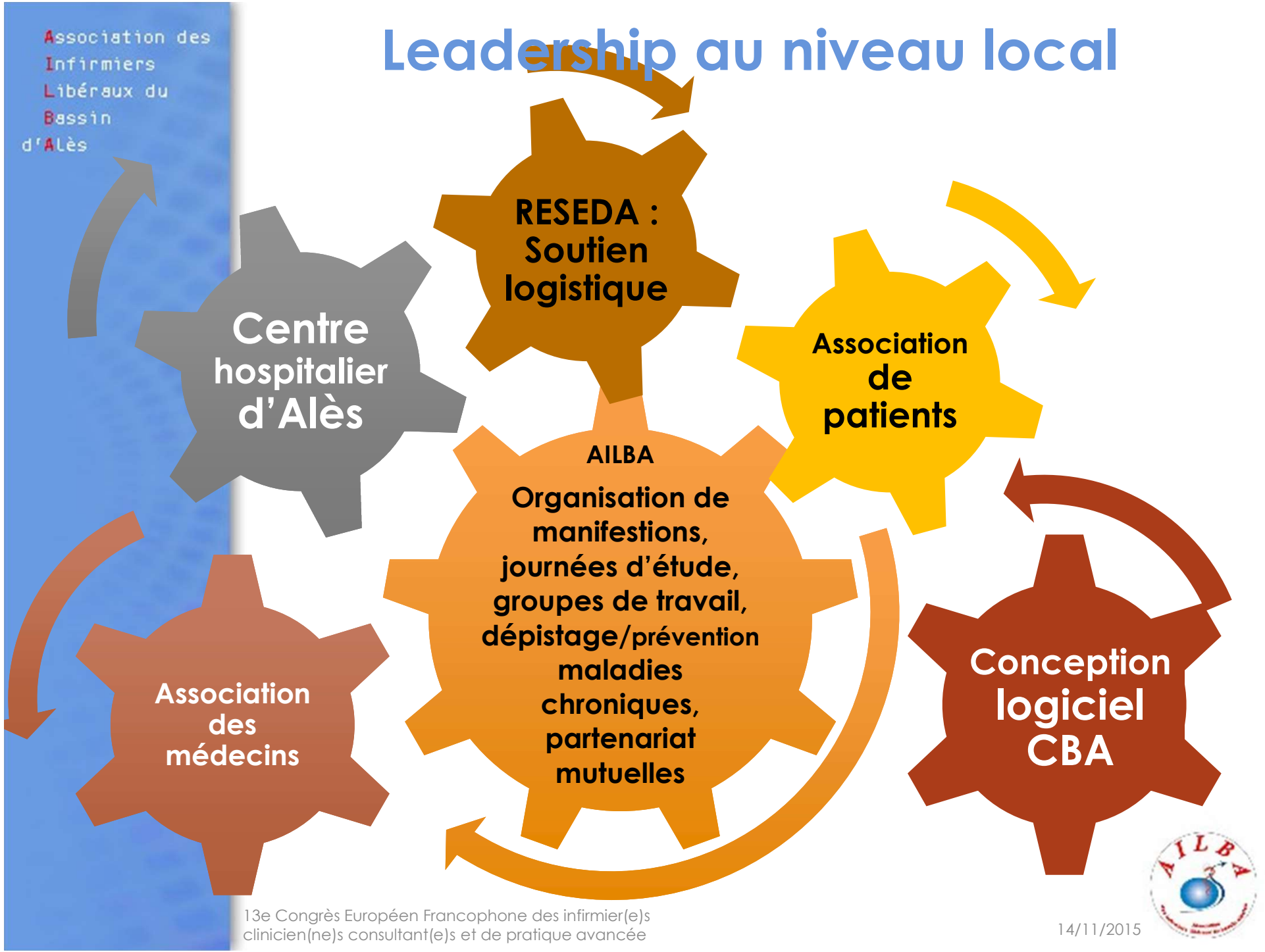

Leadership et profession :



Leadership et communication:

SMS

E-MAIL

Téléphone



Conclusion

AUDACE

PUGNACITE

A TRAVAIL

RRASSEMBLER E

T PATIENCE C

A COMPETENCE

ORGANISATION U

E T

PRATIQUE REFLEXIVE



Référence :

<http://www.imshealth.com/deployedfiles/imshealth/Global/EMEA/France/Home%20Page%20Content/News/BrochureObservance-web.pdf>

**PEPIN Jacinthe - KEROUAC Suzanne - DUCHARME Francine
(2010) « La pensée infirmière » Montréal, Chenelière
Education, 206 pages**

